

**Direktwahl des Bürgermeisters
und des Gemeinderates 2020
ÜBERSICHT**

**Elezione diretta del Sindaco
e del Consiglio Comunale 2020
PROSPETTO**

**Wahlberechtigte
Elettori**

davon EU-Wähler
di cui elettori UE

SEKTION SEZIONE	Männer Uomini	Frauen Donne	GESAMT SOMMA	Männer Uomini	Frauen Donne	M/U	F/D
1	597	568	1.165	51,2%	48,8%	5	12
2	573	600	1.173	48,8%	51,2%	0	3
3	667	666	1.333	50,0%	50,0%	3	5
4	565	588	1.153	49,0%	51,0%	1	6
5	583	609	1.192	48,9%	51,1%	3	11
6	536	600	1.136	47,2%	52,8%	7	6
7	579	576	1.155	50,1%	49,9%	0	5
8	631	641	1.272	49,6%	50,4%	3	6
9	570	636	1.206	47,3%	52,7%	3	6
10	599	608	1.207	49,6%	50,4%	0	4
GESAMT SOMMA	5.900	6.092	11.992	49,2%	50,8%	25	64

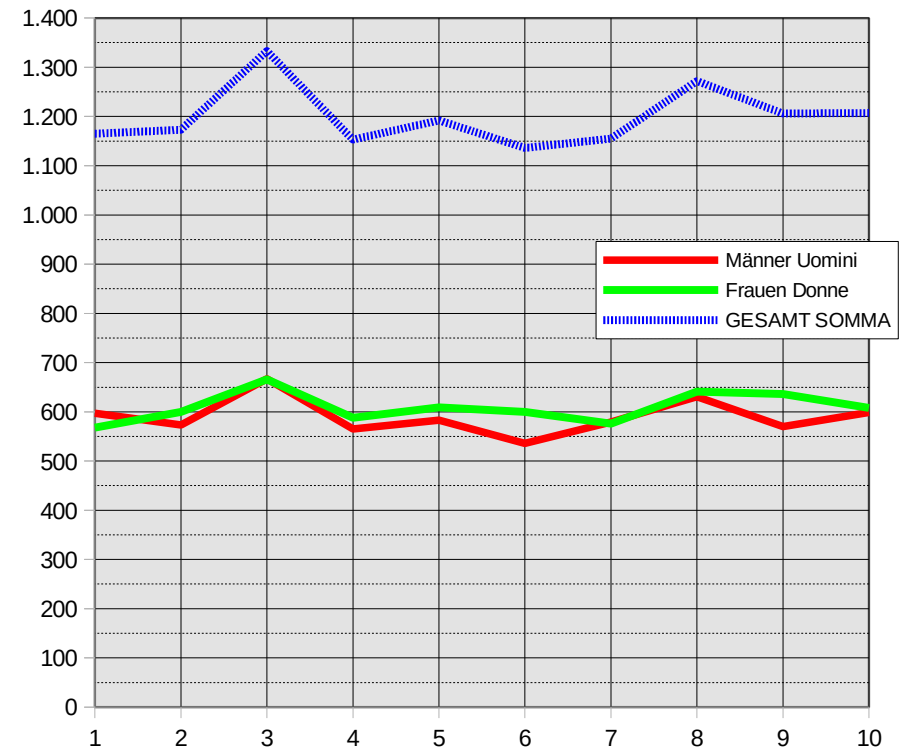

**Direktwahl des Bürgermeisters
und des Gemeinderates 2020
WAHLBETEILIGUNG**

**Elezione diretta del Sindaco
e del Consiglio Comunale 2020
QUOTA DI PARTECIPAZIONE**

SEKTION SEZIONE	Wahlberechtigte Elettori			12.00		19.00		23.00		15.00		GESAMT SOMMA	Männer Uomini	Frauen Donne	GESAMT SOMMA
	Männer Uomini	Frauen Donne	GESAMT SOMMA					Männer Uomini	Frauen Donne	Männer Uomini	Frauen Donne				
1	597	568	1.165	181	16%	449	39%	611	52%	387	397	784	64,82%	69,89%	67,30%
2	573	600	1.173	170	14%	441	38%	611	52%	391	416	807	68,24%	69,33%	68,80%
3	667	666	1.333	198	15%	512	38%	680	51%	438	451	889	65,67%	67,72%	66,69%
4	565	588	1.153	189	16%	468	41%	606	53%	386	397	783	68,32%	67,52%	67,91%
5	583	609	1.192	170	14%	488	41%	640	54%	403	420	823	69,13%	68,97%	69,04%
6	536	600	1.136	137	12%	366	32%	535	47%	372	387	759	69,40%	64,50%	66,81%
7	579	576	1.155	164	14%	406	35%	597	52%	413	399	812	71,33%	69,27%	70,30%
8	631	641	1.272	189	15%	482	38%	668	53%	421	459	880	66,72%	71,61%	69,18%
9	570	636	1.206	179	15%	454	38%	612	51%	384	439	823	67,37%	69,03%	68,24%
10	599	608	1.207	176	15%	438	36%	563	47%	356	366	722	59,43%	60,20%	59,82%
GESAMT SOMMA	5.900	6.092	11.992	1.753	15%	4.504	38%	6.123	51%	3.951	4.131	8.082	66,97%	67,81%	67,39%

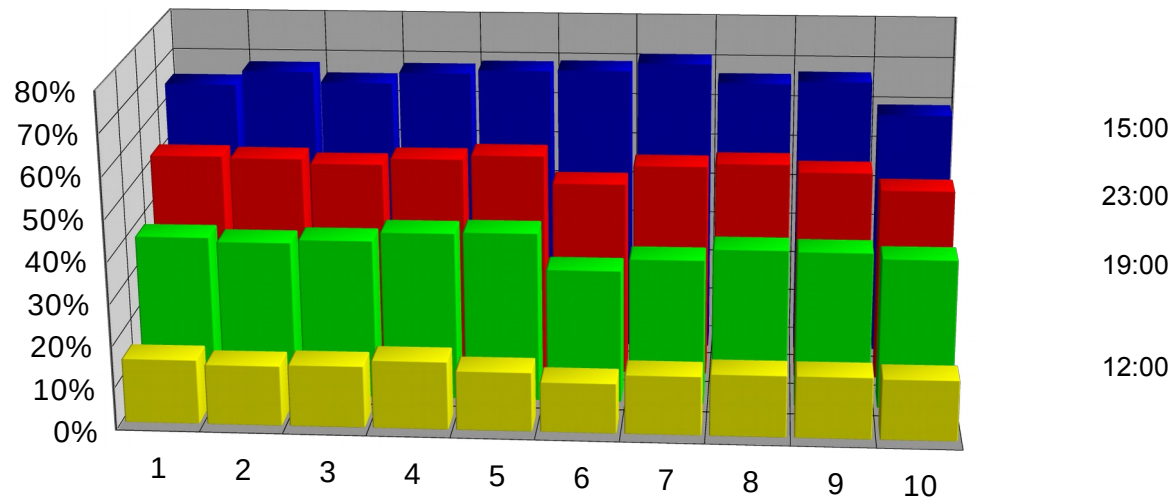

**Direktwahl des Bürgermeisters
und des Gemeinderates 2020
VORZUGSSTIMMEN BÜRGERMEISTER**

**Elezione diretta del Sindaco
e del Consiglio Comunale 2020
VOTI DI PREFERENZA SINDACO**

RANGORDNUNG
GRADUATORIA

PRO EPPAN - APPIANO

SEKTION/SEZIONE KANDIDAT/CANDIDATO	1	2	3	4	5	6	7	8	9	10	pers. Wahlziffer cifra individuale
von WOHLGEMUTH FELIX	101	107	135	133	106	66	106	119	104	83	1.060

3

Bürgerliste EPPAN

SEKTION/SEZIONE KANDIDAT/CANDIDATO	1	2	3	4	5	6	7	8	9	10	pers. Wahlziffer cifra individuale
TRETTL WILFRIED	388	444	453	416	390	413	394	404	411	400	4.113

1

SVP

SEKTION/SEZIONE KANDIDAT/CANDIDATO	1	2	3	4	5	6	7	8	9	10	pers. Wahlziffer cifra individuale
ZUBLASING REINHARD	139	110	134	79	147	158	195	204	150	93	1.409

2

gültige/valide	628	661	722	628	643	637	695	727	665	576	6.582
weisse/bianche	101	87	81	84	86	75	59	79	78	72	802
ungültige/nulle	55	59	86	71	94	47	58	74	80	74	698
GESAMT/SOMMA	784	807	889	783	823	759	812	880	823	722	8.082
	784	807	889	783	823	759	812	880	823	722	

**Direktwahl des Bürgermeisters
und des Gemeinderates 2020
VORZUGSSTIMMEN BÜRGERMEISTER**

**Elezione diretta del Sindaco
e del Consiglio Comunale 2020
VOTI DI PREFERENZA SINDACO**

Stimmen/Voti

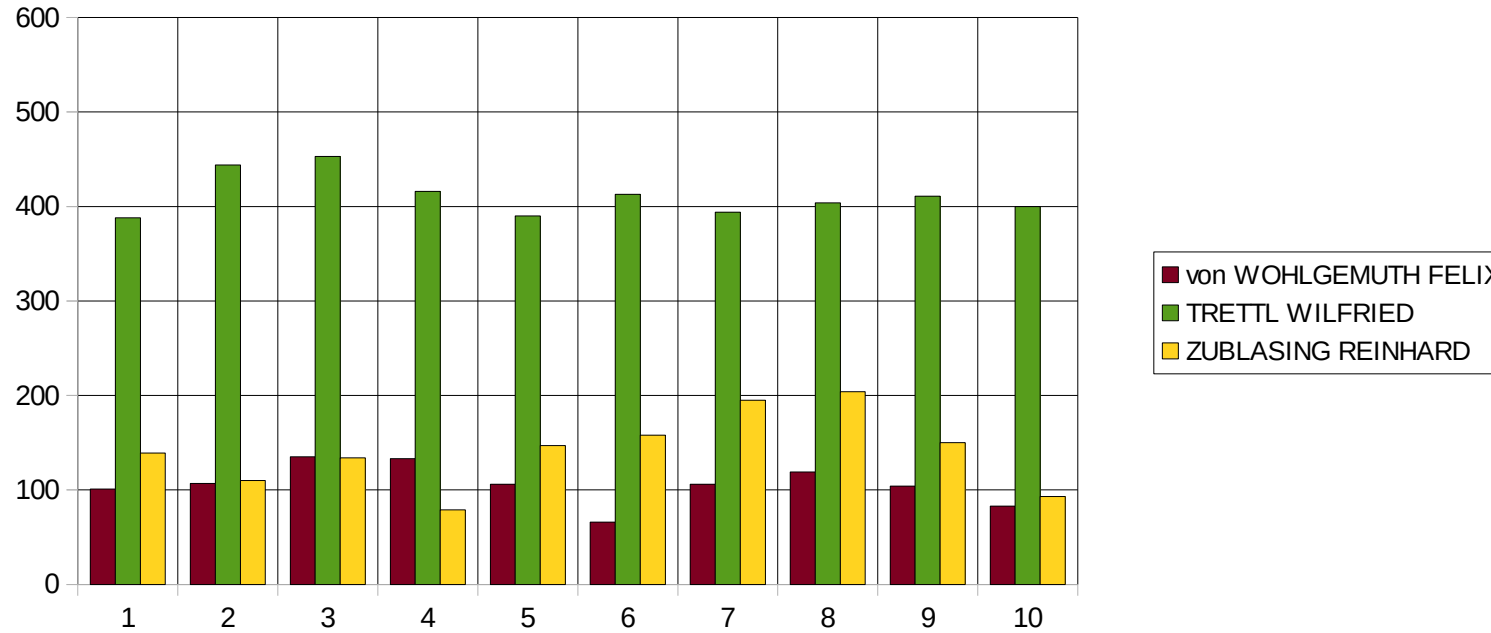

**Direktwahl des Bürgermeisters
und des Gemeinderates 2020
VORZUGSSTIMMEN BÜRGERMEISTER %**

**Elezione diretta del Sindaco
e del Consiglio Comunale 2020
VOTI DI PREFERENZA SINDACO %**

PRO EPPAN - APPIANO

SEKTION/SEZIONE KANDIDAT/CANDIDATO	1	2	3	4	5	6	7	8	9	10	GESAMT SOMMA
von WOHLGEMUTH FELIX	12,88%	13,26%	15,19%	16,99%	12,88%	8,70%	13,05%	13,52%	12,64%	11,50%	13,12%

Bürgerliste EPPAN

SEKTION/SEZIONE KANDIDAT/CANDIDATO	1	2	3	4	5	6	7	8	9	10	GESAMT SOMMA
TRETTL WILFRIED	49,49%	55,02%	50,96%	53,13%	47,39%	54,41%	48,52%	45,91%	49,94%	55,40%	50,89%

SVP

SEKTION/SEZIONE KANDIDAT/CANDIDATO	1	2	3	4	5	6	7	8	9	10	GESAMT SOMMA
ZUBLASING REINHARD	17,73%	13,63%	15,07%	10,09%	17,86%	20,82%	24,01%	23,18%	18,23%	12,88%	17,43%

gültige/valide	80,10%	81,91%	81,21%	80,20%	78,13%	83,93%	85,59%	82,61%	80,80%	79,78%	81,44%
weisse/bianche	12,88%	10,78%	9,11%	10,73%	10,45%	9,88%	7,27%	8,98%	9,48%	9,97%	9,92%
ungültige/nulle	7,02%	7,31%	9,67%	9,07%	11,42%	6,19%	7,14%	8,41%	9,72%	10,25%	8,64%
GESAMT/SOMMA	100,00%	100,00%	100,00%	100,00%	100,00%	100,00%	100,00%	100,00%	100,00%	100,00%	100,00%

**Direktwahl des Bürgermeisters
und des Gemeinderates 2020
VORZUGSSTIMMEN BÜRGERMEISTER %**

**Elezione diretta del Sindaco
e del Consiglio Comunale 2020
VOTI DI PREFERENZA SINDACO %**

Stimmenanteil (nur unter den Kandidaten)/Quota (solo tra i candidati)

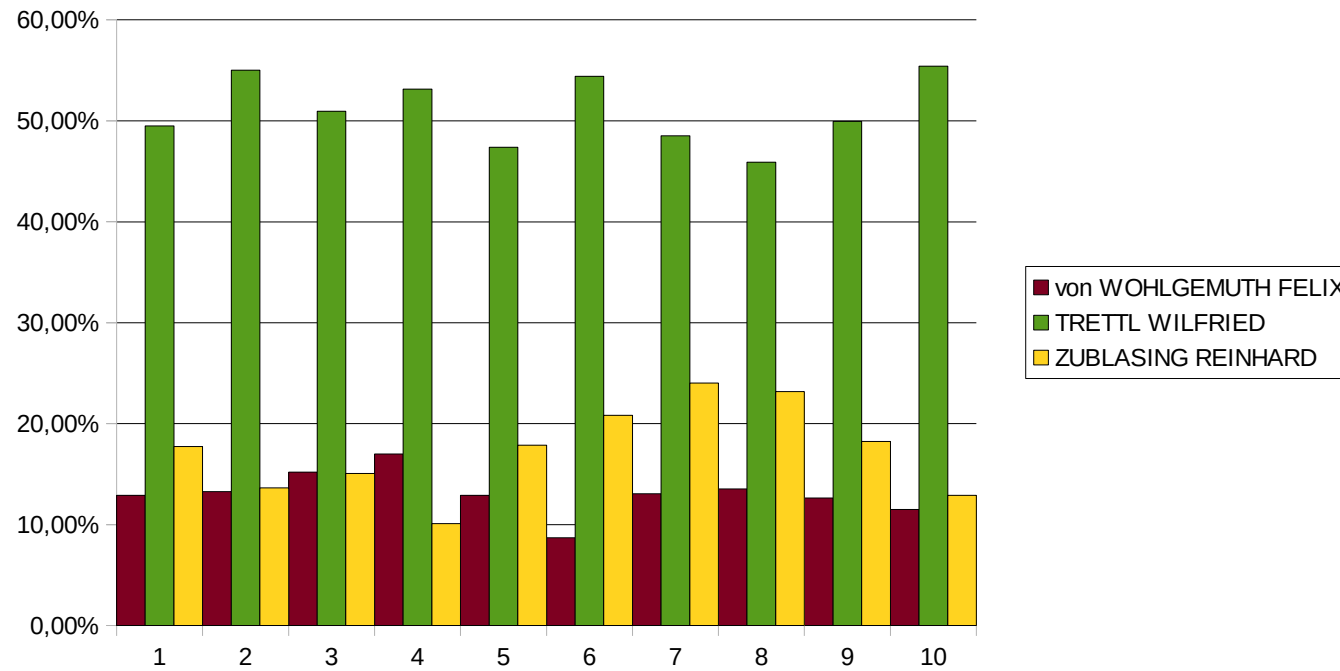

**Direktwahl des Bürgermeisters
und des Gemeinderates 2020
LISTENSTIMMEN GEMEINDERAT**

**Elezione diretta del Sindaco
e del Consiglio Comunale 2020
VOTI DI LISTA CONSIGLIO COMUNALE**

SEKTION/SEZIONE LISTE/LISTA	1	2	3	4	5	6	7	8	9	10	Listenwahlziffer cifra elett. di lista	RANGORDNUNG GRADUATORIA
PRO EPPAN - APPIANO	145	131	181	167	113	99	111	119	133	98	1.297	3
Bürgerliste EPPAN	231	266	238	233	200	167	175	184	213	229	2.136	2
SÜDTIROLER FREIHEIT	11	14	12	20	20	12	12	19	8	6	134	6
APPIANO UNITA GEMEINSAM FÜR EPPAN	87	77	94	92	93	48	34	46	64	72	707	4
SVP	223	221	265	176	290	360	430	450	322	256	2.993	1
DIE FREIHEITLICHEN	7	23	15	26	28	12	8	19	24	14	176	5
gültige/valide	704	732	805	714	744	698	770	837	764	675	7.443	
weisse/bianche	41	34	46	36	32	36	22	18	32	20	317	
ungültige/nulle	39	41	38	33	47	25	20	25	27	27	322	
GESAMT/SOMMA	784	807	889	783	823	759	812	880	823	722	8.082	
	784	807	889	783	823	759	812	880	823	722		

**Listenstimmen insgesamt
Totale dei voti di lista**

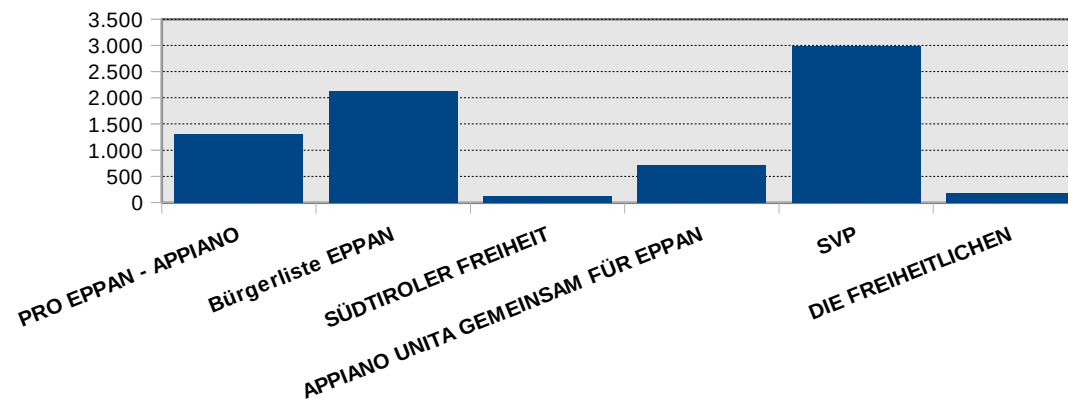

**Direktwahl des Bürgermeisters
und des Gemeinderates 2020
LISTENSTIMMEN GEMEINDERAT**

**Elezione diretta del Sindaco
e del Consiglio Comunale 2020
VOTI DI LISTA CONSIGLIO COMUNALE**

Listenstimmen pro Sektion
Voti di lista per sezione

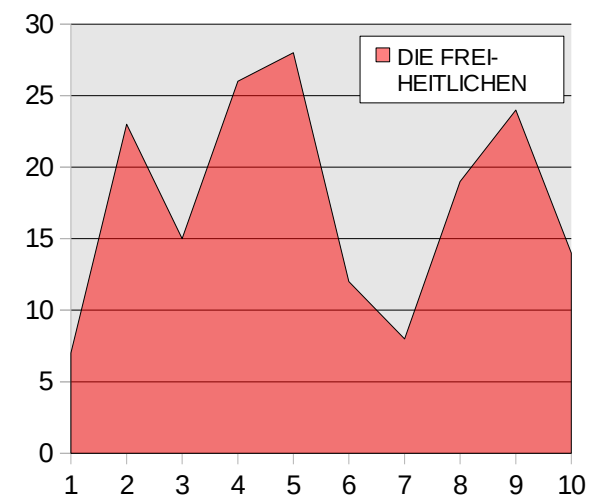
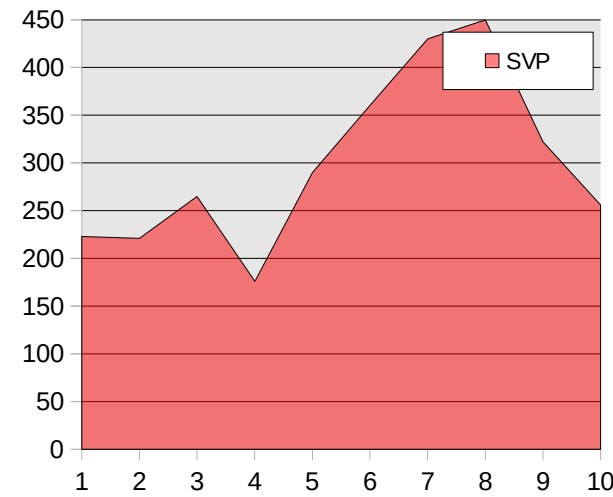
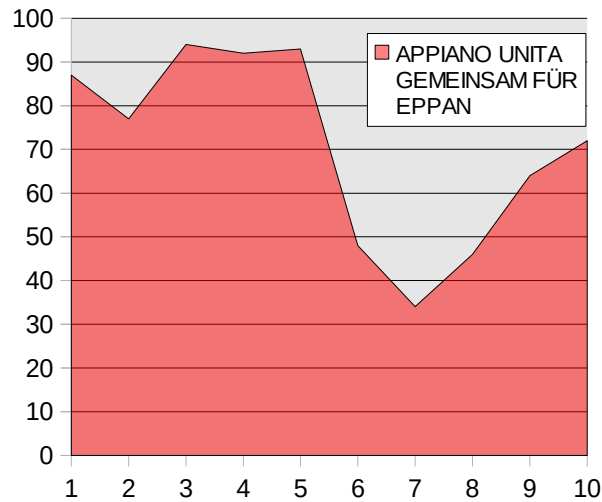
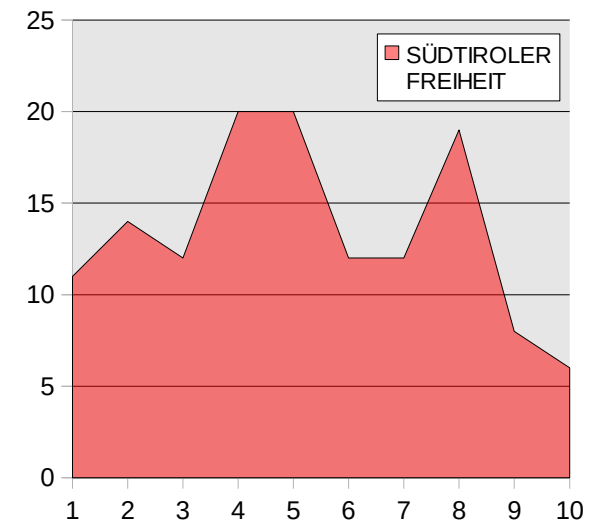
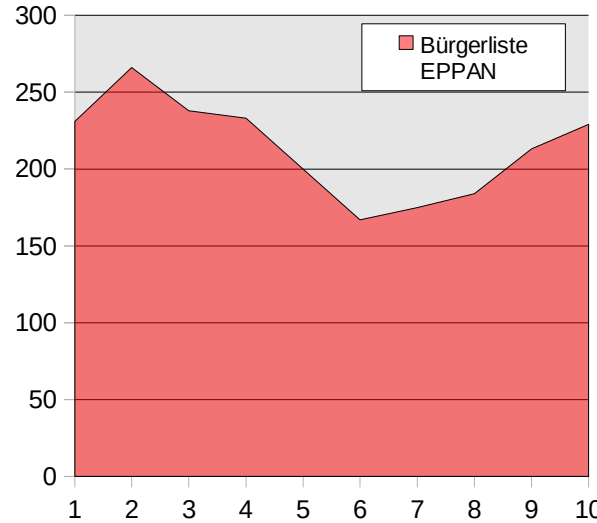
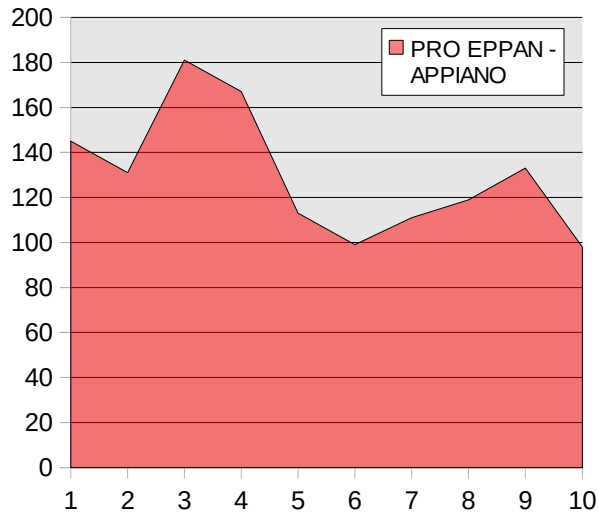

**Direktwahl des Bürgermeisters
und des Gemeinderates 2020
LISTENSTIMMEN GEMEINDERAT %**

**Elezione diretta del Sindaco
e del Consiglio Comunale 2020
VOTI DI LISTA CONSIGLIO COMUNALE %**

SEKTION/SEZIONE LISTE/LISTA	1	2	3	4	5	6	7	8	9	10	GESAMT SOMMA	RANGORDNUNG GRADUATORIA
PRO EPPAN - APPIANO	18,5%	16,2%	20,4%	21,3%	13,7%	13,0%	13,7%	13,5%	16,2%	13,6%	16,05%	
Bürgerliste EPPAN	29,5%	33,0%	26,8%	29,8%	24,3%	22,0%	21,6%	20,9%	25,9%	31,7%	26,43%	
SÜDTIROLER FREIHEIT	1,4%	1,7%	1,3%	2,6%	2,4%	1,6%	1,5%	2,2%	1,0%	0,8%	1,66%	
APPIANO UNITA GEMEINSAM FÜR EPPAN	11,1%	9,5%	10,6%	11,7%	11,3%	6,3%	4,2%	5,2%	7,8%	10,0%	8,75%	
SVP	28,4%	27,4%	29,8%	22,5%	35,2%	47,4%	53,0%	51,1%	39,1%	35,5%	37,03%	
DIE FREIHEITLICHEN	0,9%	2,9%	1,7%	3,3%	3,4%	1,6%	1,0%	2,2%	2,9%	1,9%	2,18%	
gültige/valide	0,9	0,91	0,91	0,91	0,9	0,92	0,95	0,95	0,93	0,93	92,09%	
weisse/bianche	5,2%	4,2%	5,2%	4,6%	3,9%	4,7%	2,7%	2,0%	3,9%	2,8%	3,92%	
ungültige/nulle	5,0%	5,1%	4,3%	4,2%	5,7%	3,3%	2,5%	2,8%	3,3%	3,7%	3,98%	
GESAMT/SOMMA	100,0%	100,0%	100,0%	100,0%	100,0%	100,0%	100,0%	100,0%	100,0%	100,0%	100,0%	

alle gültigen Stimmzettel/tutte le schede valide

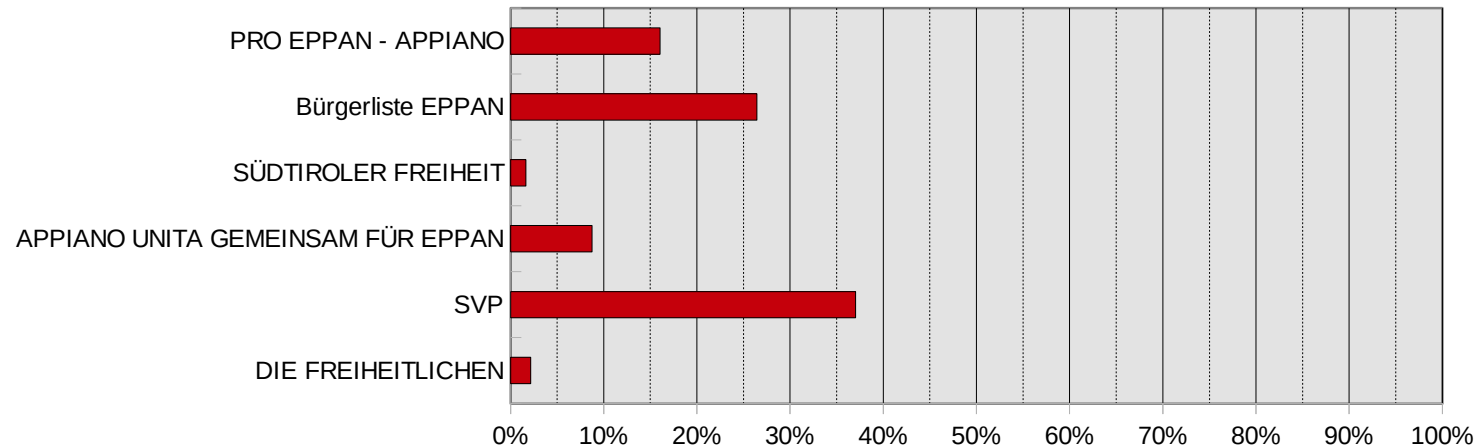

**Direktwahl des Bürgermeisters
und des Gemeinderates 2020
ZUTEILUNG DER SITZE**

Berechnung der Restsitze/Calcolo dei seggi residui

RESTSITZE/SEGGI RESIDUI LISTE/LISTA	Listenwahlziffer cifra elett. di lista	Reststimmen voti residui	Listenverbindung liste collegate	"/1"	"/2"	"/3"	"/4"
PRO EPPAN - APPIANO	1.297	197	197	197	98	65	49
Bürgerliste EPPAN+APPIANO UNITA GEMEINSAM FÜR EPPAN	2.136	211	368	368	184	122	92
SÜDTIROLER FREIHEIT	134	134	134	134	67	44	33
APPIANO UNITA GEMEINSAM FÜR EPPAN	707	157		0	0	0	0
SVP	2.993	243	243	243	121	81	60
DIE FREIHEITLICHEN	176	176	176	176	88	58	44

Gesamtzahl gültige Stimmen 7.443 **numero voti validi**
Anzahl Ratsmitglieder 27 **numero consiglieri**
Wahlkoeffizient (Ganzzahl) 275 **quoziente elettorale (numero intero)**
zugewiesene Sitze 23 **seggi attribuiti**
Restsitze 4 **seggi residui**

N.B. Der Liste, die den Wahlkoeffizienten nicht erreicht hat, darf nicht mehr als ein Sitz zugeteilt werden.

N.B. Alla lista la quale non ha conseguito il quoziente elettorale non dovrà essere attribuito più di un seggio.

SITZE/SEGGI	LISTE/LISTA	Sitze seggi	Restsitze seggi residui	GESAMT SOMMA
PRO EPPAN - APPIANO		4	1	5
Bürgerliste EPPAN		7	1	8
SÜDTIROLER FREIHEIT		0		0
APPIANO UNITA GEMEINSAM FÜR EPPAN		2	1	3
SVP		10	1	11
DIE FREIHEITLICHEN		0		0
GESAMT/SOMMA		23	4	27

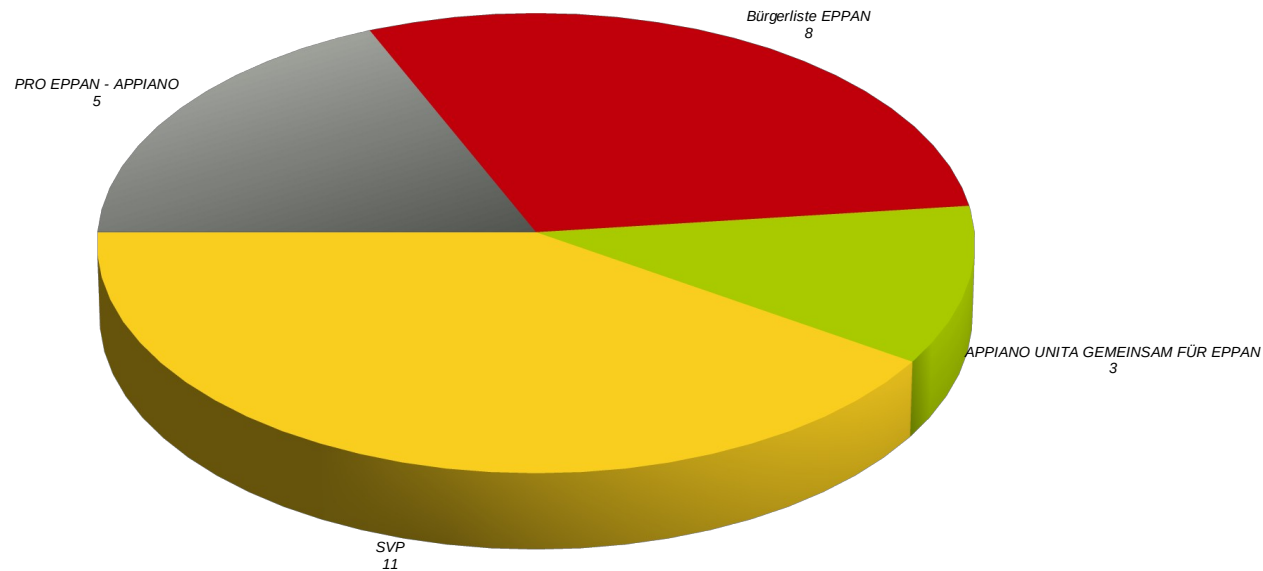

**Direktwahl des Bürgermeisters
und des Gemeinderates 2020
VORZUGSSTIMMEN GEMEINDERAT**

**Elezione diretta del Sindaco
e del Consiglio Comunale 2020
VOTI DI PREFERENZA CONSIGLIO COMUNALE**

LISTE/LISTA 1	SEKTION/SEZIONE KANDIDAT/CANDIDATO	1	2	3	4	5	6	7	8	9	10	pers. Wahlziffer cifra individuale	BM-Stimmen voti Sindaco	für Rangordnung per graduatoria
PRO EPPAN - APPIANO	von WOHLGEMUTH FELIX	50	40	56	55	28	39	37	41	35	25	406	1.060	1.060
PRO EPPAN - APPIANO	KLOTZ GRETA	76	57	87	81	57	53	56	68	65	51	651		651
PRO EPPAN - APPIANO	PERTOLL ANDREAS	27	14	33	21	10	18	36	29	25	7	220		220
PRO EPPAN - APPIANO	WERTH KATHRIN	22	25	28	31	24	12	31	28	19	9	229		229
PRO EPPAN - APPIANO	LAFOGLER KLAUS	4	5	9	8	5	8	7	15	9	4	74		74
PRO EPPAN - APPIANO	HOFER ERIKA	26	23	23	21	23	18	20	22	15	8	199		199
PRO EPPAN - APPIANO	von TROYER MICHAEL	13	11	20	18	8	3	8	8	10	6	105		105
PRO EPPAN - APPIANO	STRADA CLAUDIA	5	10	6	14	11	7	10	11	5	6	85		85
PRO EPPAN - APPIANO	ENDRIZZI WALTHER	5	4	11	5	3	2	3	2	1	4	40		40
PRO EPPAN - APPIANO	HÖHN SARAH	11	24	19	21	16	12	18	17	18	27	183		183
PRO EPPAN - APPIANO	GUGLIELMO ALEX	19	13	24	35	20	17	17	25	13	16	199		199
PRO EPPAN - APPIANO	PSENNER JULIA	23	13	28	19	24	15	22	22	21	14	201		201
	GESAMT/SOMMA	281	239	344	329	229	204	265	288	236	177	2.592		

RANGORDNUNG GRADUATORIA		gewählt eletto	RANGORDNUNG GRADUATORIA	
Liste lista	alle Listen tutte le liste		neuer Rat nuovo Consiglio	neuer Rat nuovo Consiglio
1	3	ja/si		3
2	6	ja/si		6
4	32	ja/si		24
3	30	ja/si		23
11	52	nein/no		
6	36	nein/no		
9	47	nein/no		
10	49	nein/no		
12	59	nein/no		
8	40	nein/no		
6	36	nein/no		
5	35	ja/si		25

LISTE/LISTA 2	SEKTION/SEZIONE KANDIDAT/CANDIDATO	1	2	3	4	5	6	7	8	9	10	pers. Wahlziffer cifra individuale	BM-Stimmen voti Sindaco	für Rangordnung per graduatoria
Bürgerliste EPPAN	TRETTL WILFRIED	40	68	60	60	54	38	35	39	44	38	476	4.113	4.113
Bürgerliste EPPAN	HOFER LARCHER MONIKA	86	89	79	70	70	52	71	62	65	72	716		716
Bürgerliste EPPAN	SCHWARZ STEPHAN	39	48	40	24	31	20	31	27	26	26	312		312
Bürgerliste EPPAN	TSCHIGG HELMUT	46	47	36	42	30	47	42	37	21	27	375		375
Bürgerliste EPPAN	LARCHER HANNES	42	45	37	38	26	20	30	31	21	32	322		322
Bürgerliste EPPAN	DONAT SONJA	36	46	38	26	37	44	68	55	42	67	459		459
Bürgerliste EPPAN	EGGER FLORIAN	25	42	38	25	19	18	17	10	22	22	238		238
Bürgerliste EPPAN	UNTERHOFER ANJA	20	24	10	18	21	9	31	20	22	22	197		197
Bürgerliste EPPAN	AMON VERA SOPHIA CLAUDIA (Vera)	20	25	10	19	28	24	19	16	16	22	199		199
Bürgerliste EPPAN	COMPER DAMIAN	13	16	20	22	19	6	9	13	15	14	147		147
Bürgerliste EPPAN	NIEDERMAYR GEORG	11	18	16	16	9	10	20	15	56	99	270		270
Bürgerliste EPPAN	KÖFLER HANSJÖRG	13	20	11	27	10	9	9	11	5	6	121		121
Bürgerliste EPPAN	MERANER JAKOB	15	19	10	12	7	16	4	13	2	11	109		109
Bürgerliste EPPAN	TRIENBACHER MANFRED	11	19	30	12	11	9	8	7	14	21	142		142
Bürgerliste EPPAN	GIULIANI MANUEL	20	21	20	19	14	25	19	20	14	8	180		180
Bürgerliste EPPAN	LARCHER ROLAND	19	10	9	11	6	9	14	21	10	4	113		113
	GESAMT/SOMMA	456	557	464	441	392	356	427	397	395	491	4.376		

RANGORDNUNG GRADUATORIA		gewählt eletto	RANGORDNUNG GRADUATORIA	
Liste lista	alle Listen tutte le liste		neuer Rat nuovo Consiglio	neuer Rat nuovo Consiglio
1	1	ja/si		1
2	5	ja/si		5
6	21	ja/si		20
4	14	ja/si		14
5	18	ja/si		18
3	12	ja/si		12
8	27	ja/si		22
10	39	nein/no		
9	36	nein/no		
12	42	nein/no		
7	25	ja/si		21
14	44	nein/no		
16	46	nein/no		
13	43	nein/no		
11	41	nein/no		
15	45	nein/no		

LISTE/LISTA 3	SEKTION/SEZIONE KANDIDAT/CANDIDATO	1	2	3	4	5	6	7	8	9	10	pers. Wahlziffer cifra individuale	BM-Stimmen voti Sindaco	für Rangordnung per graduatoria
SÜDTIROLER FREIHEIT	OBERHAUSER WALTER	7	6	2	6	11	5	4	9	1	3	54		54
SÜDTIROLER FREIHEIT	KLOTZ BARBARA	6	3	2	6	5	5	7	5	2	3	44		44
SÜDTIROLER FREIHEIT	BRACHETTI PETER	4	3	2	5	3	6	4	7	1	3	38		38
	GESAMT/SOMMA	17	12	6	17	19	16	15	21	4	9	136		

RANGORDNUNG GRADUATORIA		gewählt eletto	RANGORDNUNG GRADUATORIA	
Liste lista	alle Listen tutte le liste		neuer Rat nuovo Consiglio	neuer Rat nuovo Consiglio
1	53	nein/no		
2	57	nein/no		
3	61	nein/no		

**Direktwahl des Bürgermeisters
und des Gemeinderates 2020
VORZUGSSTIMMEN GEMEINDERAT**
**Elezione diretta del Sindaco
e del Consiglio Comunale 2020
VOTI DI PREFERENZA CONSIGLIO COMUNALE**

LISTE/LISTA 4	SEKTION/SEZIONE KANDIDAT/CANDIDATO	1	2	3	4	5	6	7	8	9	10	pers. Wahlziffer cifra individuale	BM-Stimmen voti Sindaco	für Rangordnung per graduatoria
APPIANO UNITA GEMEINSAM FÜR EPPAN	CLEVA MASSIMO	38	47	39	43	51	23	7	16	27	29	320		320
APPIANO UNITA GEMEINSAM FÜR EPPAN	ZOMER ERIKA	12	12	12	7	22	1	2	1	5	13	87		87
APPIANO UNITA GEMEINSAM FÜR EPPAN	SIMONI ANDREA	7	4	7	8	6	3	1	2	0	5	43		43
APPIANO UNITA GEMEINSAM FÜR EPPAN	BRANCALION CRISTINA	4	1	4	1	0	0	0	1	2	2	15		15
APPIANO UNITA GEMEINSAM FÜR EPPAN	FONDRIEST STEFAN	17	3	4	3	4	0	7	2	2	8	50		50
APPIANO UNITA GEMEINSAM FÜR EPPAN	CAVICCHI CORA	5	0	7	3	7	3	1	1	3	6	36		36
APPIANO UNITA GEMEINSAM FÜR EPPAN	GALEONE MICHELE	5	0	1	3	0	2	1	0	2	1	15		15
APPIANO UNITA GEMEINSAM FÜR EPPAN	PATERNOSTER TAMARA	8	0	0	3	1	0	1	1	3	2	19		19
APPIANO UNITA GEMEINSAM FÜR EPPAN	KÖSSLER MASSIMILIANO	0	0	0	2	10	0	0	0	1	4	17		17
APPIANO UNITA GEMEINSAM FÜR EPPAN	SALVOTTI ARIELA	0	1	2	2	3	1	0	0	6	9	24		24
APPIANO UNITA GEMEINSAM FÜR EPPAN	LARCHER MICHELE	2	0	7	8	9	0	0	1	4	2	33		33
APPIANO UNITA GEMEINSAM FÜR EPPAN	SEPPI SABRINA	8	4	12	7	9	1	1	4	3	3	52		52
APPIANO UNITA GEMEINSAM FÜR EPPAN	NESI LUCIANO	7	12	9	18	20	5	1	5	2	3	82		82
APPIANO UNITA GEMEINSAM FÜR EPPAN	SARTI PAOLO	8	11	8	10	5	2	0	4	0	2	50		50
APPIANO UNITA GEMEINSAM FÜR EPPAN	ZANELLA CARLO	1	0	3	4	2	0	0	2	1	6	19		19
APPIANO UNITA GEMEINSAM FÜR EPPAN	ZANONI MASSIMO	1	0	3	3	2	0	0	1	1	0	11		11
	GESAMT/SOMMA	123	95	118	125	151	41	22	41	62	95	873		

RANGORDNUNG GRADUATORIA		gewählt eletto	RANGORDNUNG GRADUATORIA	
Liste lista	alle Listen tutte le liste		neuer Rat Consiglio	nuovo Consiglio
1	19	ja/si		19
2	48	ja/si		26
7	58	nein/no		
14	69	nein/no		
5	55	nein/no		
8	62	nein/no		
14	69	nein/no		
11	66	nein/no		
13	68	nein/no		
10	65	nein/no		
9	64	nein/no		
4	54	nein/no		
3	50	ja/si		27
5	55	nein/no		
11	66	nein/no		
16	71	nein/no		

LISTE/LISTA 5	SEKTION/SEZIONE KANDIDAT/CANDIDATO	1	2	3	4	5	6	7	8	9	10	pers. Wahlziffer cifra individuale	BM-Stimmen voti Sindaco	für Rangordnung per graduatoria
SVP	ZUBLASING REINHARD	21	26	15	23	22	26	16	22	9	21	201	1.409	1.409
SVP	EBNER LORENZ	81	57	63	26	57	48	61	64	16	14	487		487
SVP	FALLER ROLAND	33	23	37	18	25	153	189	192	29	25	724		724
SVP	FELDERER HEIDI	22	28	28	14	39	97	125	154	21	21	549		549
SVP	GASSER MANUEL	18	22	14	45	69	15	14	23	5	6	231		231
SVP	GIULIANI VERA	34	22	42	12	34	61	82	70	19	20	396		396
SVP	GOTTER BRUNO	11	13	8	2	12	25	130	41	4	11	257		257
SVP	HALLER MARTIN	37	47	53	51	88	56	92	89	28	20	561		561
SVP	HELL PETRA	19	20	27	39	43	9	17	12	15	8	209		209
SVP	KLAMMSTEINER ULRICH (Uli)	1	16	8	5	9	4	2	9	112	68	234		234
SVP	KOFLER HANNES	19	16	20	3	17	8	93	20	10	4	210		210
SVP	MAHLKNECHT EBNER SIGRID	4	4	15	7	6	16	11	8	161	121	353		353
SVP	OBERRAUCH MICHAEL	7	15	9	3	12	34	23	180	16	8	307		307
SVP	ORTLER HERBERT	26	23	30	16	72	55	23	21	11	16	293		293
SVP	PERTOLL GÜNTHER	19	5	34	7	10	7	11	8	74	54	229		229
SVP	PLAZOTTA ULRIKE	45	79	78	35	57	64	57	59	47	48	569		569
SVP	PRACKWIESER PETRA	43	43	59	15	27	23	35	56	26	20	347		347
SVP	RECKLA BENJAMIN	35	21	29	22	16	61	94	54	15	18	365		365
SVP	TSCHIGG HEINRICH (Heinz)	11	8	10	4	7	92	97	70	4	2	305		305
SVP	WALCHER MARTIN	58	44	65	21	74	78	59	46	28	21	494		494
SVP	WARASIN GERHARD	15	13	20	4	4	8	11	15	150	78	318		318
	GESAMT/SOMMA	559	545	664	372	700	940	1.242	1.213	800	604	7.639		

RANGORDNUNG GRADUATORIA		gewählt eletto	RANGORDNUNG GRADUATORIA	
Liste lista	alle Listen tutte le liste		neuer Rat Consiglio	nuovo Consiglio
1	2	ja/si		2
7	11	ja/si		11
2	4	ja/si		4
5	9	ja/si		9
18	29	nein/no		
8	13	ja/si		13
16	26	nein/no		
4	8	ja/si		8
21	34	nein/no		
17	28	nein/no		
20	33	nein/no		
10	16	ja/si		16
13	22	nein/no		
15	24	nein/no		
19	30	nein/no		
3	7	ja/si		7
11	17	ja/si		17
9	15	ja/si		15
14	23	nein/no		
6	10	ja/si		10
12	20	nein/no		

LISTE/LISTA 6	SEKTION/SEZIONE KANDIDAT/CANDIDATO	1	2	3	4	5	6	7	8	9	10	pers. Wahlziffer cifra individuale	BM-Stimmen voti Sindaco	für Rangordnung per graduatoria
DIE FREIHEITLICHEN	KOFLER IRENE	1	1	3	7	3	2	1	2	9	5	34		34
DIE FREIHEITLICHEN	LARCHER MARCO (Markus)	0	5	5	7	4	3	1	3	5	7	40		40
DIE FREIHEITLICHEN	GAISER REINHARD	2	6	7	16	14	10	3	10	8	6	82		82
	GESAMT/SOMMA	3	12	15	30	21	15	5	15	22	18	156		

RANGORDNUNG GRADUATORIA		gewählt eletto	RANGORDNUNG GRADUATORIA	
Liste lista	alle Listen tutte le liste		neuer Rat Consiglio	nuovo Consiglio
3	63	nein/no		
2	59	nein/no		
1	50	nein/no		

**Direktwahl des Bürgermeisters
und des Gemeinderates 2020
NEUER GEMEINDERAT**

**Elezione diretta del Sindaco
e del Consiglio Comunale 2020
NUOVO CONSIGLIO COMUNALE**

NR. N.	NAME NOME	LISTE LISTA	STIMMEN VOTI
1	TRETTL WILFRIED	Bürgerliste EPPAN	4.113
2	ZUBLASING REINHARD	SVP	1.409
3	von WOHLGEMUTH FELIX	PRO EPPAN - APPIANO	1.060
4	FALLER ROLAND	SVP	724
5	HOFER LARCHER MONIKA	Bürgerliste EPPAN	716
6	KLOTZ GRETA	PRO EPPAN - APPIANO	651
7	PLAZOTTA ULRIKE	SVP	569
8	HALLER MARTIN	SVP	561
9	FELDERER HEIDI	SVP	549
10	WALCHER MARTIN	SVP	494
11	EBNER LORENZ	SVP	487
12	DONAT SONJA	Bürgerliste EPPAN	459
13	GIULIANI VERA	SVP	396
14	TSCHIGG HELMUT	Bürgerliste EPPAN	375
15	RECKLA BENJAMIN	SVP	365
16	MAHLKNECHT EBNER SIGRID	SVP	353
17	PRACKWIESER PETRA	SVP	347
18	LARCHER HANNES	Bürgerliste EPPAN	322
19	CLEVA MASSIMO	APPIANO UNITA GEMEINSAM FÜR EPPAN	320
20	SCHWARZ STEPHAN	Bürgerliste EPPAN	312
21	NIEDERMAYR GEORG	Bürgerliste EPPAN	270
22	EGGER FLORIAN	Bürgerliste EPPAN	238
23	WERTH KATHRIN	PRO EPPAN - APPIANO	229
24	PERTOLL ANDREAS	PRO EPPAN - APPIANO	220
25	PSENNER JULIA	PRO EPPAN - APPIANO	201
26	ZOMER ERIKA	APPIANO UNITA GEMEINSAM FÜR EPPAN	87
27	NESI LUCIANO	APPIANO UNITA GEMEINSAM FÜR EPPAN	82

**Direktwahl des Bürgermeisters
und des Gemeinderates 2020**
SEKTIONEN

**Elezione diretta del Sindaco
e del Consiglio Comunale 2020**
SEZIONI

SEKTION 1 – Lanserhaus St. Michael
J.-G.-Plazer-Straße 24 – (Erdgeschoss)

SEZIONE 1 – Lanserhaus S. Michele
Via J.G.Plazer 24 – (piano terra)

SEKTION 2 – Lanserhaus St. Michael
J.-G.-Plazer-Straße 24 – (1. Stock)

SEZIONE 2 – Lanserhaus S. Michele
Via J.G.Plazer 24 – (primo piano)

SEKTION 3 – Lanserhaus St. Michael
J.-G.-Plazer-Straße 24 – (Erdgeschoss)

SEZIONE 3 – Lanserhaus S. Michele
Via J.G.Plazer 24 – (piano terra)

SEKTION 4 – Lanserhaus St. Michael
J.-G.-Plazer-Straße 24 – (1. Stock)

SEZIONE 4 – Lanserhaus S. Michele
Via J.G.Plazer 24 – (primo piano)

SEKTION 5 – Lanserhaus St. Michael
J.-G.-Plazer-Straße 24 – (1. Stock)

SEZIONE 5 – Lanserhaus S. Michele
Via J.G.Plazer 24 – (primo piano)

SEKTION 6 - Grundschule St. Pauls
Schulweg 4 – (Erdgeschoß)

SEZIONE 6 - Scuola Elementare S. Paolo
Via della Scuola 4 - (piano terra)

SEKTION 7 - Grundschule St. Pauls
Schulweg 4 – (Erdgeschoß)

SEZIONE 7 - Scuola Elementare S. Paolo
Via della Scuola 4 - (piano terra)

SEKTION 8 - Grundschule St. Pauls
Schulweg 4 – (Erdgeschoß)

SEZIONE 8 - Scuola Elementare S. Paolo
Via della Scuola 4 - (piano terra)

SEKTION 9 - Grundschule Girlan
Girlaner Straße 3 – (Tiefparterre)

SEZIONE 9 - Scuola Elementare Cornaiano
Via Cornaiano 3 – (seminterrato)

SEKTION 10 - Grundschule Girlan
Girlaner Straße 3 – (Tiefparterre)

SEZIONE 10 - Scuola Elementare Cornaiano
Via Cornaiano 3 – (seminterrato)